



L'offerta per le partite iva: ***EDISON IMPRESA21 SEMPLICE***

Version3.0_06.02.2011



Edison, da circa 130 anni, è al servizio dello sviluppo delle imprese italiane e della crescita del Paese. È stata la prima società elettrica d'Italia ed è una delle più antiche aziende energetiche del mondo. Attualmente è il secondo operatore elettrico italiano, con una produzione di energia elettrica pari a 41,6 TWh che corrisponde al 15% dell'intera produzione nazionale.



- 12,3 GW di potenza installata*
- 68 centrali idroelettriche**
- 28 centrali termoelettriche**
- 29 campi eolici
- 56,1 mld mce di riserve di idrocarburi
- 80 titoli minerari (gas e olio)
- 3 centri stoccaggio gas
- 1 terminale GNL
- 2 nuovi metanodotti in sviluppo

*compreso 50% di Edipower
** compreso centrali Edipower

Edison Energia annovera tra i suoi clienti



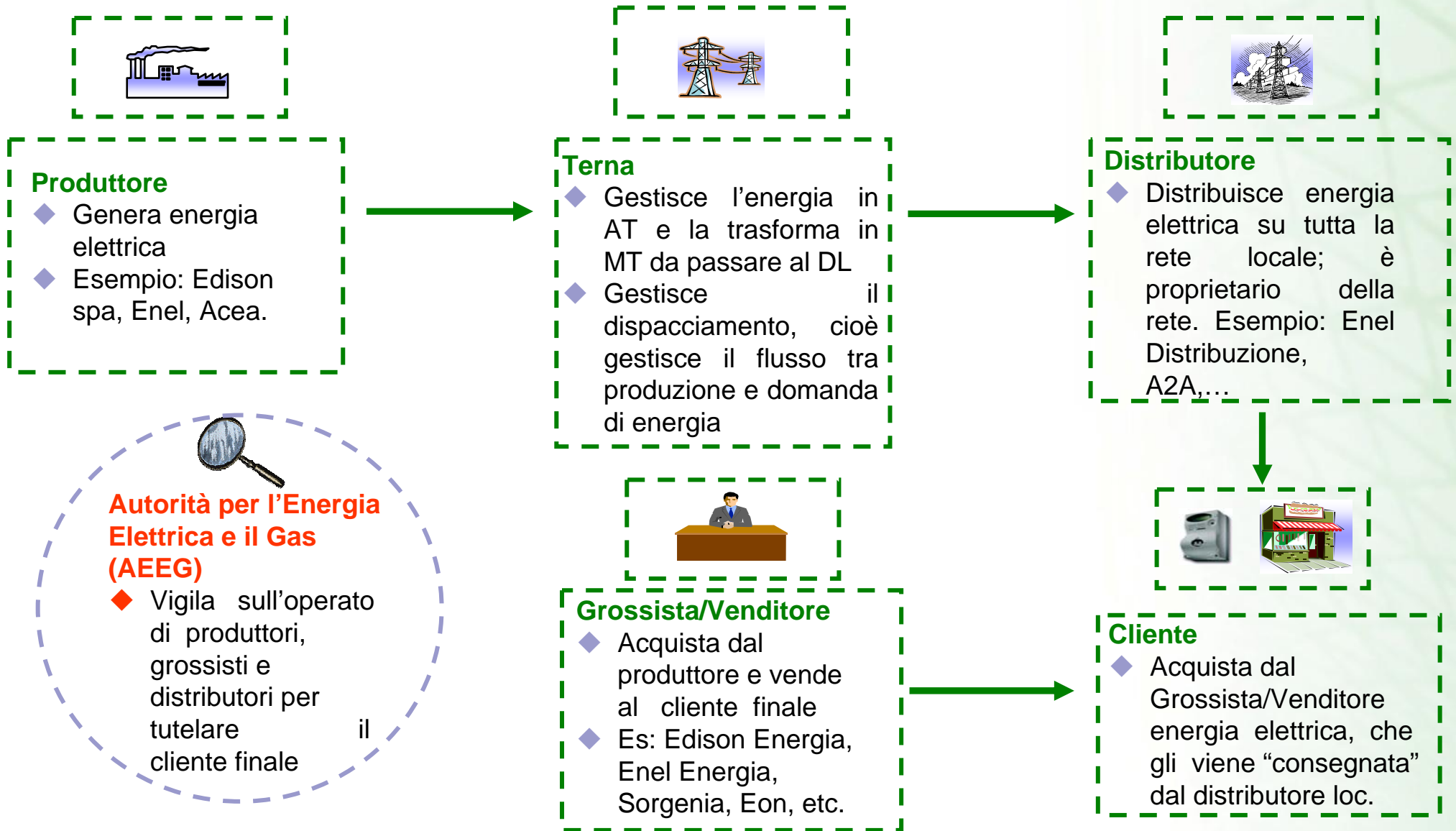

TIPO DI SERVIZIO	DESCRIZIONE	MODALITA' POSSIBILITA' DI RIENTRO/TEMPI DI RECESSO DEL. 144/07
<p>MAGGIOR TUTELA</p> <p>Es. E.S.E Acea-Electrabel</p>	<p><u>1° luglio 2007: i clienti domestici</u> hanno diritto di recedere dal preesistente contratto di fornitura</p> <p>In mancanza di tale scelta il servizio è garantito dall'impresa distributrice, anche attraverso apposite società di vendita</p> <p>Il servizio è esteso anche alle <u>piccole imprese</u> connesse in BT (dipendenti <50 e fatturato annuo < 10 MLN €)</p>	<p><u>Tempi di RECESSO</u></p> <ul style="list-style-type: none"> ■ Per i clienti REE/MB DA MAGGIOR TUTELA: 1 MESE ■ Per il cliente MB GAS DA MAGGIOR TUTELA: SEMPRE 3 MESI
<p>LIBERO</p> <p>Sorgenia Enel Energia Italcogim</p>	<ul style="list-style-type: none"> ■ Tutti i Clienti che hanno già approfittato <u>dell'opportunità di scegliere il proprio fornitore di energia</u> (Residenziali, BT, MT) 	<p><u>Possibilità di Rientro</u></p> <ul style="list-style-type: none"> ■ un cliente può <u>in qualsiasi momento</u> cambiare il proprio fornitore. <p><u>Tempi di RECESSO</u></p> <ul style="list-style-type: none"> ■ <u>MB BT-GAS</u> : 3 mesi ■ <u>MT</u>: ATTENZIONE!!! LA DELIBERA 79/08 HA ELIMINATO LA TEMPISTICA LASCIANDONE ALLE PARTI LA DEFINIZIONE (ANCHE FINO AD UN ANNO) ■ <u>RESIDENZIALE</u>: 1 mese



EDISON



OFFERTA IMPRESA21 SEMPLICE LUCE & GAS

	1	2	3	4	5	6	7	8	9	10	11	12	13	14	15	16	17	18	19	20	21	22	23	24
LUN																								
MAR																								
MER																								
GIOV																								
VEN																								
SAB																								
DOM																								

QUANDO CONSUMI???

PEAK

OFF PEAK

Legenda
F1
F2
F3

SBILANCIAMENTO!

PERDITE DI RETE

DISPACCIAMENTO

Unità di misura	Prezzi Unitari	Quantità	Totale euro
€/cliente/mese	4,14	mesi 1	305,43
€/cliente/mese	-1,01	mesi 1	-1,01
€/cliente/mese	4,14	mesi 1	4,14
€/cliente/mese	-1,01	mesi 1	-1,01
€/kWh	0,27	1.738	-0,27
€/kWh	0,24	1.738	0,24
€/kWh	153,91	1	153,91
€/kWh	162,38	1	162,38
€/kWh	1,97	1	1,97
€/kWh	1,98	1	1,98
F1: ore di punta (peak)			
Nei giorni dal lunedì al venerdì:			
dalle ore 8.00 alle ore 19.00			
F2: ore intermedie (mid-level)			
Nei giorni dal lunedì al venerdì:			
dalle ore 7.00 alle ore 8.00 e dalle ore 19.00 alle ore 23.00			
F3: ore fuori punta (off-peak)			
Nei giorni dal lunedì al sabato:			
dalle ore 7.00 alle ore 23.00			
* Si considerano festivi: 1 gennaio; 6 gennaio; 5 aprile; 25 aprile; 1 maggio;			
2 giugno; 15 agosto; 1 novembre; 8 dicembre; 25 dicembre; 26 dicembre			
€/kWh	0,002	1.562	0,002
€/kWh	0,002627	1.562	0,002627
€/kWh	0,121000	647	0,121000
€/kWh	0,066000	862	0,066000
€/kWh	0,121000	70	0,121000
€/kWh	0,066000	93	0,066000
€/kWh	0,00470	1.509	0,00470
€/kWh	0,006104	1.509	0,006104
			-335,87

***EDISON HA STUDIATO
UNA NUOVA OFFERTA
PER LA RETE KEY21:***

- ***Esclusiva***
- ***Innovativa***
- ***Semplice***
- ***Conveniente***

IL COSTO PER IL CLIENTE È COMPOSTO DA 2 QUOTE (ESCLUSE IVA E IMPOSTE):

- **QUOTA FISSA** (potenza in fattura): corrispettivo €/kW/mese da moltiplicare per la potenza specifica
- **QUOTA VARIABILE** (consumo) con prezzo fisso per 12 mesi comprensivo di tutte le voci della fattura

**SEMPLICITA' DI FATTURAZIONE! SOLO DUE VOCI (escluse IVA e Accise)!
PREZZI FISSI PER UN ANNO!
FISSI ANCHE I COSTI PASSANTI
PER TUTTA LA DURATA DELL'OFFERTA!**

**Nessuna cauzione e restituzione
del deposito cauzionale, no costi di attivazione, uscita, NO ONERI DI SBILANCIAMENTO**

**Recesso a 90 giorni (no possibilità di recesso
per clienti alimentati in MT)**

Periodicità fatturazione: bimestrale (utenze < o = 30KW); altrimenti mensile

Pagamento 15 gg data fattura

Modalità di pagamento: RID

**Riservata ai clienti non domestici alimentati in Bassa Tensione
(ad esclusione delle Pubbliche Amministrazioni)**

Offerta venduta in esclusiva dalla “Master Agency”



Prezzo MONORARIO fisso per dodici mesi di fornitura pari a 0,152 €/kWh

**E' previsto un corrispettivo pari a 49€/kW/anno, cioè circa 4 €/KW/mese, da moltiplicare per
la potenza specifica, di cui:**

**Per potenze disponibili inferiori o uguali ai 16,5 kW pagano la potenza impegnata;
Per potenze disponibili superiori ai 16,5 kW pagano la potenza massima/mese
(come previsto dalla tariffa di distribuzione dell'AEEG).**

UNA BOLLETTA: COSTI A CONFRONTO

Enel Energia - Mercato libero dell'energia
Casella Postale 8080 - 85100 Potenza

Numero Fattura 2006665624 del 05/06/2009



DC0051357
05908969-019-4561 M1EUM 018226

51

FATTURA PER LA FORNITURA DI ENERGIA ELETTRICA per il periodo Aprile - Maggio 2009



CLIENTE

20060 BUSSERO MI

IMPORTO TOTALE*	Euro	148,69
IMPONIBILE 20 %	Euro	123,91
IVA 20 %	Euro	24,78

*Acconto salvo conguaglio

CONSUMO	MWh	0,588
---------	-----	-------

Potenza in franchigia 3,3 kW

Potenza Max del periodo 0,003 MW

TOTALE	149 -
IVA	24 -
ACCISE	8 =
€ 117	

TOTALE €117/588= 20 c€/Kwh

Con **EDISON IMPRESA21SEMPLICE**:

QUOTA FISSA 4 € * 3 KW * 2 MESI= 24 €

QUOTA VARIABILE 0,152 * 588= 89 €

TOTALE 113 €

**OFFERTA VARIABILE CON RISCHIO > IMPRESA21SEMPLICE SENZA RISCHI,
SEMPLICE, TRASPARENTE E COSTA ANCHE MENO**

EDISON
IMPRESA21 SEMPLICE LUCE & GAS
PER LA TUA ATTIVITÀ UN'OFFERTA
SEMPLICE, UNA FATTURA CHIARA.



INDUSTRIAL UTILITY NETWORK

EDISON IMPRESA21 SEMPLICE LUCE TANTI VANTAGGI SOLO 2 VOCI.

PREZZO
CONSUMO €/kWh
FISSO PER 12
MESI APPLICATO
ALL'ENERGIA
CONSUMATA.

0,152
€/kWh¹

QUOTA FISSA
€/kW/anno
DIFFERENZIATA
IN BASE ALLA
POTENZA.

QUOTA FISSA
49 €/kW/anno²

Tutti i prezzi indicati si intendono al netto di IVA e Imposte

IN ESCLUSIVA PER IL BUSINESS PARTNER Key21:
UN'OFFERTA SEMPLICE, UNA FATTURA CHIARA.

EDISON IMPRESA21 SEMPLICE GAS PAGHI SOLO IL GAS CHE CONSUMI.

PREZZO
UNICO €/Smc
PER TUTTE LE
VOCI DELLA
FATTURA
FISSO PER 12 MESI

0,59 €/Smc³
PREZZO PER CLIENTI
RESIDENTI IN AMBITO
NORD ORIENTALE⁴

EXTRA
SCONTO
PER CONSUMI
> 1.000 Smc/anno

0,11 €/Smc

Tutti i prezzi indicati si intendono al netto di IVA e Imposte

www.edisonenergia.it

800 14 14 14
Numero Verde

Edison 190111

Business Partner



PROPOSTA DI CONTRATTO PER CLIENTI NON DOMESTICI - EE

PROPOSTA DI CONTRATTO PER LA SOMMINISTRAZIONE DI ENERGIA ELETTRICA PER CLIENTI FINALI NON DOMESTICI

edisonenergia.it

800-031121
Servizio Clienti



P.IVA del Cliente **01234578901** Accordo Quadro _____
C.F. **01234578901** _____

**SE DITTA INDIVIDUALE RIPORTARE IL CF
PERSONALE. I DATI DOVRANNO ESSERE
CONGRUENTI CON QUANTO IN
FATTURA/ALTRIMENTI FIRMA MODULO SWITCH**

ANAGRAFICA DEL CLIENTE

Denominazione sociale **ROTOLITO SRL**
Indirizzo sede legale **VIA REPUBBLICA 20**
Frazione _____ Comune **ROMA** Prov. **R.M** CAP **00159**
Legale Rappresentante **ALESSANDRA D'ANGELO** **CHI HA POTERE DI FIRMA**
Tel. **067123456** FAX _____ Cell. **3334667733**
Mail **Aledison@xxxx.it**

INDIRIZZO DI FATTURAZIONE E PER COMUNICAZIONI SUCCESSIVE (se diverso da sede legale)

Riportare eventuale indirizzo e campo c/o

Frazione _____ Comune _____ Prov. _____ CAP _____
Il Cliente titolare di N° Punti di Prelievo > 1 richiede una fattura unica: SÌ NO Fattura digitale¹ la fattura verrà inviata all'indirizzo e-mail sopra indicato.

REFERENTE AMMINISTRATIVO

Cognome e Nome **Indicare se diverso dal rappresentante legale** Tel. _____

DATI BANCARI PER ATTIVAZIONE **BANCA DI ROMA**

Descrizione Banca: _____
Codice IBAN: **I T 001 00099 12257 000 000234567**
Cod. Stato r/c controllo CIN ABI CAB Conto Corrente
Titolare o Legale Rappresentante o Delegato del c/c: Cognome e Nome **D'ANGELO ALESSANDRA**
C.F. **DNGLSN80A52A940V**
 Firma del Titolare o Legale Rappresentante o Delegato del c/c. Il CLIENTE autorizza Edison Energia ad addebitare sul c/c indicato tutti gli ordini di incasso elettronici derivanti dal presente contratto.

IMPOSTE

Il Legale Rappresentante della suddetta società, sotto la personale responsabilità e consapevole delle responsabilità che possono derivare in caso di dichiarazioni non veritiere, DICHIARA che nel Punto di Prelievo sotto indicato la società esercita l'attività di _____ e che per la fornitura di energia elettrica in questione:

- IMPOSTE ORDINARIE - Dichiaro di non provvedere al versamento diretto delle imposte e ne richiedo l'addebito in fattura
 IMPOSTE AGEVOLATE/FABBRICANTE/OPIFICIO INDUSTRIALE - Dichiaro di godere di particolari agevolazioni

PROPOSTA DI CONTRATTO PER CLIENTI NON DOMESTICI - EE

DATI TECNICI E CONDIZIONI ECONOMICHE DI FORNITURA - PUNTO DI PRELIEVO N°1

Indirizzo di fornitura **INDIRIZZO DEL CONTATORE**
 Frazione _____ Comune _____ Prov. | | | ICAP | | | | |
 Mercato di provenienza: Libero Amministrato Recesso ad attuale Fornitore Attuale Fornitore (specificare) **ES: ENEL ENERGIA**
 Distributore locale **ES: ENEL SERVIZIO ELETTRICO** **NON FONDAMENTALE** N° Presa | | |
 Codice POD IT **001** E **FONDAMENTALE!!!** TensioneV **380** Codice d'uso² **BT/AU**
 Potenza impegnata a contratto kW **6** Potenza Disponibile kW **6,6** Consumo ultimi 12 mesi (kWh) **11000**
 Settore merceologico _____ Ente Pubblico: SI NO Condominio: SI NO Trattamento IVA³ **20%**
 Offerta acquistata **EDISON IMPRESA SEMPLICE** Data inizio fornitura⁴ **01/06/11**
 N° Punti di Prelievo del Cliente | | | | I dati relativi ai Punti di Prelievo successivi al primo, sono riportati nell'ALLEGATO - Dati Tecnici di

1 ° giorno mese dopo 4 mesi dalla firma!

FIRME

La firma conferma:

- le obbligazioni del CLIENTE assunte contro il servizio di fornitura di energia elettrica;
- la ricezione e l'accettazione da parte del CLIENTE dei seguenti allegati contrattuali: a) ALLEGATO - Condizioni Particolari di Contratto Business; c) ALLEGATO - Dati tecnici di fornitura (per multiuso); d) ALLEGATO - Dati Bancari;
- la ricezione, ai sensi di legge, delle seguenti note informative e moduli fiscali: a) Informazioni aggiuntive per il cliente;



Timbro e firma del Legale Rappresentante (per esteso e leggibile)

Al sensi e per gli effetti di cui agli art. 1341 e 1342 Codice Civile il CLIENTE dichiara di approvare specificatamente le clausole di cui ai seguenti articoli delle disposizioni generali di contratto:

art. 3.3 (Conclusione del contratto); art. 4 (Durata e decorrenza contrattuali); art. 5 (Condizioni di fornitura); art. 9 (Modalità di fatturazione e pagamento); art. 10 (Ritardo nei pagamenti - procedura per la sospensione della somministrazione); art. 11 (Recesso e clausola risolutiva espressa); art. 13 (Cessione); art. 15 (Modifica della normativa e dei parametri economici); art.19.2 (Modifiche) art. 20 (Comunicazioni).

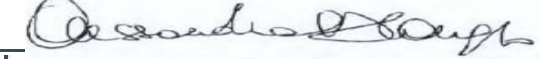

Firma del Legale Rappresentante (per esteso e leggibile)

TUTELA DATI PERSONALI - informativa: Allegato "Informazioni aggiuntive per il cliente"

ESPRIMERE IL CONSENSO BARRANDO LE CASELLE

- per le finalità promozionali, commerciali e di marketing, di cui alla lettera B) dell'Informativa: no
- per le finalità connesse alla comunicazione dei dati a terzi, di cui alla lettera C) dell'Informativa: no



Firma del Legale Rappresentante (per esteso e leggibile)

Data **12/02/11**

Data **12/02/11**

LEGENDA: (1) La fattura sarà inviata all'indirizzo e-mail. Attivando questa opzione il cliente accetta di ricevere la fattura solo in formato digitale, opzione con obbligo RID. Qualora il Cliente sia titolare di N° Punti di Prelievo >1 e richieda l'attivazione RID su più multipli, si rimanda all'ALLEGATO - Dati bancari per attivazione RID (per multiuso) - (2) Codice uso: BT/ IP (Bassa Tensione/Illuminazione Pubblica); BT/AU (Bassa Tensione/Altri Usi); MT/IP (Media Tensione/Illuminazione Pubblica); MT/AU (Media Tensione/Altri Usi); AT/AA (Alta e Altissima Tensione) - (3) Trattamento IVA: 0%; 10%; 20%. - (4) La data di inizio della fornitura non potrà essere antecedente al primo giorno del secondo mese successivo a quello di sottoscrizione, fatto salvo il termine di preavviso stabilito dal precedente contratto di fornitura e comunque in ottemperanza alla Delibera AEEG n° 144/07.

COMPILAZIONE A CURA DI EDISON
 Nome Agenzia _____ Codice Ordine | | | | | Nome SdV _____ Codice Iniziativa | | | | |

Modello A



IL GAS

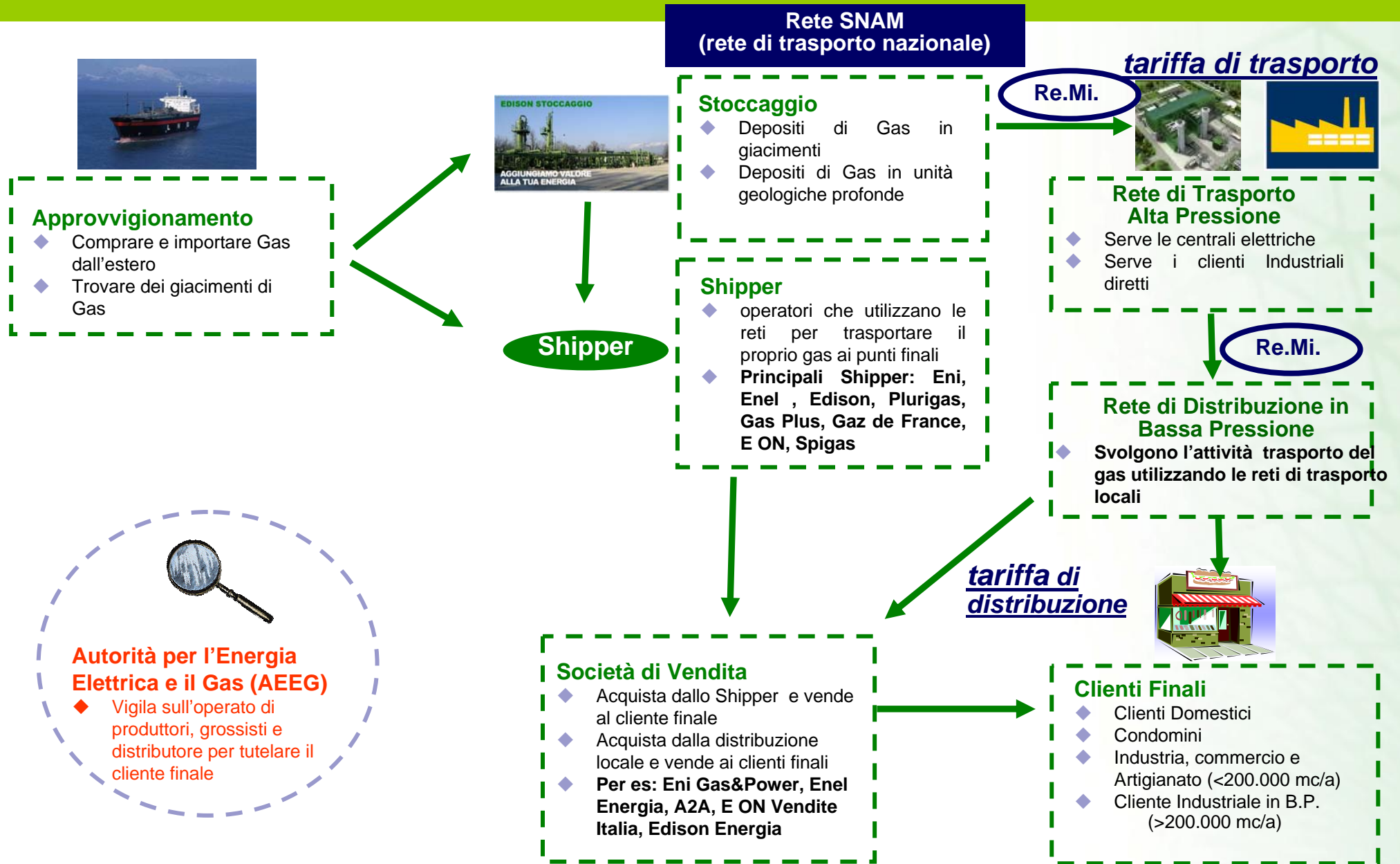



EDISON



IMPRESA21 SEMPLICE GAS

IL COSTO PER IL CLIENTE È COMPOSTO DA UNA UNICA QUOTA VARIABILE (ESCLUSE IVA E IMPOSTE): prezzo fisso per 12 mesi comprensivo di tutte le voci della fattura e differenziato per ambito tariffario (il territorio Italiano è suddiviso in 6 macro-zone multi-regionali).

EXTRASCONTO per consumo ~~>3.500~~ ora 1.000 m³

**SEMPLICITA' DI FATTURAZIONE! SOLO UNA VOCE (escluse IVA e Accise)!
PREZZI FISSI PER UN ANNO!
FISSI ANCHE I COSTI PASSANTI
PER TUTTA LA DURATA DELL'OFFERTA!**

**Nessuna cauzione e restituzione
del deposito cauzionale, no costi di attivazione/uscita**

Recesso a 90 giorni

Periodicità fatturazione: bimestrale (utenze GAS <10.000 Smc annui); altrimenti mensile

Pagamento 15 gg data fattura

Modalità di pagamento: RID

Vantaggio aggiuntivo pari a 0,11€/Smc per consumi superiori a 1.000 Smc/anno. Tale vantaggio non avrà effetto retroattivo (per consumi inferiori a 1.000 Smc/anno si paga il prezzo “base”).

Offerta venduta in esclusiva dalla “Master Agency”



Prezzo onnicomprensivo di tutte le componenti della tariffa, differenziato per ambito tariffario, ad eccezione di Iva e imposte.

AMBITO	P ¹ (€/Smc)
AMBITO NORD OCCIDENTALE (Valle d'Aosta, Piemonte, Liguria)	0,615
AMBITO NORD ORIENTALE (Lombardia, Trentino-Alto Adige, Veneto, Friuli-Venezia Giulia, Emilia-Romagna)	0,590
AMBITO CENTRALE (Toscana, Umbria, Marche)	0,620
AMBITO CENTRO-SUD ORIENTALE (Abruzzo, Molise, Puglia, Basilicata)	0,635
AMBITO CENTRO-SUD OCCIDENTALE (Lazio, Campania)	0,665
AMBITO MERIDIONALE (Calabria, Sicilia)	0,740

Rif. Fattura: M090576448 - emessa il 09/07/2009

La fattura in dettaglio

Estremi fornitura

USO GAS

E' indicato l'uso del gas (è possibile fare diversi usi del gas → v. possibilità di SCELTA MULTIPLA nella Proposta di Contratto gas). A seconda della TIPOLOGIA DI USO del gas, varia il PROFILO DI CONSUMO DI GAS DEL CLIENTE. In caso di difformità tra i dati forniti dal cliente e quelli comunicati dal D.L., prevalgono questi ultimi.

POTERE CALORIFICO SUPERIORE (PCS)

Caratteristiche fornitura

Utilizzo: riscaldamento + altri usi

Numero Contatore:

Coefficiente M = 1,03 (1)

Potere Calorifico Superiore Convenz. = 39,900 MJ/mc (2)

Codice Punto Consegna =

Codice Punto Riconsegna

Consumo progressivo anno termico (dal 01/01/2009): mc 18102

Letture contatore

Tipologia	Data	Valore
Lettura stimata eni	09/07/2009	281586
Lettura nostro incaricato	23/06/2009	281090
Ultima fatturata	10/06/2009	280412
Ultima effettiva	19/05/2009	279495

Tipologia	Data	Valore

Calcolo del consumo

Gli scaglioni relativi alla tariffa variabile di distribuzione sono:

Scaglioni	1	2	3	4	5	6	7
Consumo (MJ/anno)	4.000	4.001 - 20.000	20.001 - 200.000	200.001 - 3.000.000	3.000.001 - 8.000.000	8.000.001 - 40.000.000	40.000.001 - INFINITO

Per convertire in mc i valori espressi in MJ, occorre dividere i MJ per il Potere Calorifico Superiore (PCS) e per il coefficiente M, $mc = MJ / (PCS \times M)$

Calcolo degli importi

NUMERO/MATRICOLA CONTATORE

E' necessario ai fini dell'attivazione della fornitura.

PUNTO DI RICONSEGNA (PdR)

E' necessario ai fini dell'attivazione della fornitura.

CODICE PUNTO CONSEGNA (o CODICE RE.MI./CABINA)

E' necessario ai fini dell'attivazione della fornitura.

Calcolo degli importi

Descrizione	Quantità	Prezzo	Importo	Iva
Distribuzione - quota fissa DAL 19/05/2009 AL 23/06/2009	mesi 1	€/mese 2,50000000	€ 2,50	20%
Distribuzione - quota variabile DAL 19/05/2009 AL 23/06/2009	mc 4	€/mc 0,05253101	€ 83,79	20%
DAL 23/06/2009 AL 01/07/2009	4	0,05253101	13,05	20%
DAL 01/07/2009 AL 09/07/2009	4	0,05253101	13,03	20%
Vendita - quota fissa DAL 19/05/2009 AL 23/06/2009	mesi 1	€/mese 0,30000000	€ 0,30	20%
Vendita - quota variabile DAL 19/05/2009 AL 23/06/2009	mc 1.595	€/mc 0,44213961	€ 705,21	20%
DAL 23/06/2009 AL 01/07/2009	248	0,44213961	109,65	20%
DAL 01/07/2009 AL 09/07/2009	248	0,44213961	109,65	20%
Contributo sociale DAL 19/05/2009 AL 23/06/2009	mc 1.595	€/mc 0,00120209	€ 1,92	20%
DAL 23/06/2009 AL 01/07/2009	248	0,00120209	0,30	20%
DAL 01/07/2009 AL 09/07/2009	248	0,00120209	0,30	20%
Imposta di consumo (3) DAL 19/05/2009 AL 23/06/2009	mc 1.595	€/mc 0,01249800	€ 19,93	20%
DAL 23/06/2009 AL 01/07/2009	248	0,01249800	3,10	20%
DAL 01/07/2009 AL 09/07/2009	248	0,01249800	3,10	20%
Imposta addizionale (4) DAL 19/05/2009 AL 23/06/2009	mc 1.595	€/mc 0,00600000	€ 9,57	20%
DAL 23/06/2009 AL 01/07/2009	248	0,00600000	1,49	20%
DAL 01/07/2009 AL 09/07/2009	248	0,00600000	1,49	20%
Totale Competenza			1.078,36 €	

CON IMPRESA21GAS
SARA' PIU' SEMPLICE..
LEGGERE LA FATTURA
E ANCHE IL CONFRONTO

ACCISE AGEVOLATE

COMPONENTE DI DISTRIBUZIONE (per saperne di più v. slide 64-66)
 Dall'01/07/09 è in vigore una nuova struttura inerente tale componente. La quota di DISTRIBUZIONE è composta rispettivamente da due componenti:
 - Componente VARIABILE a scaglioni uguale per tutti gli ambiti territoriali;
 - Componente FISSA differenziata per ambito territoriale.
 * Gli ambiti territoriali individuati a livello NAZIONALE sono sei.

✓ **Codice Re.Mi. / Punto di Consegna su Rete di Trasporto**

Codice – solitamente di 8 cifre - che identifica il punto di consegna dall'alta pressione alla bassa pressione, ovvero la cabina di REgolazione e Misura
Presente anche come Codice di Punto di Consegna/Codice Impianto

✓ **Codice P.d.R. / Codice Punto di Misura**

Acronimo di Punto di riconsegna, codice che identifica univocamente il punto di prelievo (14 cifre)
Presente anche come Codice Presa o Codice punto di Fornitura /codice Punto di Misura

✓ **Matricola Contatore**

Numero della matricola contatore
(numero di cifre dipendente dal DL)

- **Dati necessari per l'attivazione**
- **Obbligatoriamente pubblicati in bolletta**
- **Multa dall'AEEG se non sono pubblicati**
- **Talvolta, però, in bolletta sono "chiamati" con un nome diverso o non sono pubblicati**
- **Nel caso non siano pubblicati in bolletta possono essere richiesti dal cliente al DL**
- **Il DL è obbligato a fornirli!!!**





EDISON

**BREVI ISTRUZIONI OPERATIVE
IVA E ACCISE**



ALIQUOTA IVA 10% CATEGORIE AGEVOLATE EE GAS

Imprese agricole, manifatturiere, estrattive, poligrafiche, editoriali e simili

Solo  condomini, caserme, orfanotrofi, carceri, scuole pubbliche..

COME RICHIEDERE L'ALIQUOTA IVA 10%

- Indicare a contratto l'aliquota ridotta E compilare il modulo di autocertificazione
- Il modulo IVA 10% deve essere
 - *Completato in tutte le sue parti*
 - *Firmato e datato*
 - *Allegare copia di un documento di identità valido*

- Il modulo IVA 10% deve essere spedito tramite Raccomandata con AVVISO DI RICEVIMENTO all'indirizzo indicato nel modulo stesso

Il modulo va compilato e spedito ANCHE SE IL CLIENTE HA GIA' L'AGEVOLAZIONE con il fornitore uscente!

N.B: In caso ad es. di esportatori abituali l'IVA è esente - inviare dichiarazione d'intento con validità annuale con le stesse modalità del modulo di agevolazione 10%

MODULO IVA AGEVOLATA EE - GAS

I.V.A. - APPLICAZIONE ALIQUOTA IVA RIDOTTA 10% - ENERGIA ELETTRICA
DICHIARAZIONE SOSTITUTIVA DELL' ATTO DI NOTORIETA' RESA AI SENSI DEGLI ARTICOLI 47 E 48 DEL DPR 445/2000

ALLEGATO CONTRATTUALE

Spett.le
EDISON ENERGIA SPA
Casella Postale 119
14100 ASTI

- Raccomandata rr

Inviare
> **tramite RR all'indirizzo indicato**
oppure
> **allegare al contratto**
> **fondamentale la compilazione corretta del contratto**

I.V.A. - APPLICAZIONE ALIQUOTA IVA RIDOTTA 10% - ENERGIA ELETTRICA
DICHIARAZIONE SOSTITUTIVA DELL' ATTO DI NOTORIETA'
Resa ai sensi degli articoli 47 e 48 del DPR 445/2000



Con riferimento al contratto di cessione di energia elettrica,
Il/La sottoscritto/a **TITOLARE/LEGALE RAPPRESENTANTE**
nato a provincia
il in qualità di **LEGALE RAPPRESENTANTE**
della Società con sede legale in
provincia via n cap.
Cod. Fisc. **CF DELL'AZIENDA** P. IVA **INDICARE**
telefono fax e-mail **RIPORTARE IL TEL!** **IN CASO DI NECESSITA'** **VIENE CONTATTATO**
iscritta al registro delle imprese della Camera di Commercio Industria Artigianato Agricoltura (CCIAA)
di sez R.E.A. **IN VISURA** con forma giuridica
ed il seguente oggetto sociale **OGGETTO SINTETICAMENTE ESPRESSO**
.....
(.....)

che l'energia elettrica fornita viene utilizzata per uso industriale nell' esercizio di impresa? **Agricola, etc.**
gruppo specie **come da tabella dei coefficienti di ammortamento del costo dei**
beni materiali strumentali, allegata ai Decreti Ministeriali 29 ottobre 1974 e 31 dicembre 1988, gruppi dal I al XV.

Indicare la categoria negli spazi appositi.
Solo nel modulo dell'IVA 10% **ENERGIA ELETTRICA** troviamo anche le categorie: condomini, caserme, scuole, etc..)

1. copia del documento di identità in corso di validità

Importante allegare copia del documento
FONDAMENTALE > DATARE E FIRMARE IL MODULO



Le agevolazioni alle accise nell'**energia elettrica** riguardano clienti con profilo principalmente business. Categorie che possono essere di profilo Microbusiness sono:
Usi di processo esenti da accise: riduzioni chimiche, processi metallurgici, mineralogici, fabbricazione di vetro e di prodotti in vetro, fabbricazione di piastrelle in ceramica per pavimenti e rivestimenti, fabbricazione di mattoni, tegole ed altri prodotti per l'edilizia, in terracotta etc..v. *Elenco attività agevolabili*
N.B. Illuminazione pubblica: non sono applicate le accise provinciali, ma in questo caso l'esenzione è già inserita a sistema, quindi non si deve compilare nessun modulo!!!



Sono molto numerose le categorie di clienti interessate da agevolazioni alle accise nel **gas naturale**. Riguardano consumi riconducibili all'uso:

- Artigianale
- Agricolo
- Industriale
 - attività produttive, distribuzione commerciale (somministrazione di bevande, latte, dolci, pasticceria, gelateria, bar, caffè, birrerie e simili..)
 - commercio al dettaglio e all'ingrosso
 - alberghi
 - esercizi di ristorazione
 - forni da pane
 - case di cura (a scopo di lucro)
 - case di riposo per anziani
 - per approfondimenti si rimanda al modulo di **agevolazione ed esenzione**

ESEMPI di soggetti che NON hanno diritto alla riduzione: liberi professionisti (dentisti, notai, avvocati, etc).

Banche, assicurazioni, il negozio in cui viene svolta l'attività di ricerca lavoro interinale....

➤ **IN CASO DI AGEVOLAZIONI ALL'ACCISA E' SEMPRE NECESSARIO COMPILARE ED INVIARE IL MODULO DI RICHIESTA, ANCHE SE IL CLIENTE GODE GIÀ DI UN REGIME AGEVOLATO CON IL FORNITORE USCENTE.**

➤ **SE ABBIAMO DUBBI CONSIGLIAMO AL CLIENTE DI RIVOLGERSI AL SUO COMMERCIALISTA!!!**

MODULISTICA ACCISE AGEVOLATE GAS

ALLEGATO CONTRATTUALE
Domanda Applicazione Accisa sul Gas Naturale

Spett.le
EDISON ENERGIA SPA
Casella Postale 119
14100 ASTI

- Raccomandata rr

**DICHIARAZIONE SOSTITUTIVA DELL' ATTO DI NOTORIETA'
RELATIVE ALL' USO DEL GAS NATURALE**
Reca ai sensi degli articoli 47 e 48 del DPR 445/2000



PER GLI SPAZI DELL'ANAGRAFICA V. MODULO IVA

- 1. Artigianale (€ 0,012498/mc oltre l'aliquota prevista per l'addizionale regionale in base al luogo di fornitura)
- 2. Agricolo (€ 0,012498/mc oltre l'aliquota prevista per l'addizionale regionale in base al luogo di fornitura)
- 3. Industriale (€ 0,012498/mc oltre l'aliquota prevista per l'addizionale regionale in base al luogo di fornitura)

L'uso industriale può essere individuato nelle seguenti tipologie:

- esercenti attività produttive di beni e/o servizi posti all'interno degli stabilimenti, dei laboratori e delle aziende dove viene svolta l'attività produttiva; sono esclusi gli usi posti al di fuori del recinto aziendale produttivo, gli usi in appartamenti per dipendenti, titolari o usi privati
- Distribuzione commerciale:
 - Attività di somministrazione di bevande, di latte, di dolci compresi i generi di pasticceria e gelateria di prodotti di gastronomia – Bar – Caffè - Birrerie e simili - CODICE ATECOFIN
 - Attività di commercio al dettaglio – CODICE ATECOFIN **IN VISURA CAMERALE**
 - Attività di commercio all'ingrosso – CODICE ATECOFIN
 - Attività di intermediazione commerciale o comunque non direttamente connesse alla vendita – CODICE ATECOFIN

es Alberghi

- Esercizi di ristorazione;
 - nell'ipotesi di svolgimento dell'attività di ristorazione ovvero di somministrazione di bevande e contestualmente dell'attività di trattenimento e svago in sale da ballo, sale da gioco, locali notturni, stabilimenti balneari ed esercizi similari, si dovrà distinguere i consumi imputabili alle attività agevolate di somministrazione di bevande e di ristorazione dai consumi afferenti alle altre: agevolazione pari a (indicare la percentuale)

- Forni da pane
- Case di cura se gestite a fine di lucro
- Case di riposo per anziani
- Attività ricettive svolte da istituzioni finalizzate ad esempio all'assistenza dei disabili, degli orfani, degli indigenti e per il recupero dei tossicodipendenti (indicare il tipo di attività)

allegare →

1. copia del documento di identità in corso di validità (necessario);
2. copia delle licenze di esercizio per l'attività di ristorazione (nel caso di uso promiscuo);
3. copia dello statuto (necessario se si tratta di attività sportiva dilettantistica)

A differenza del modulo IVA si dovrà inviare

- **RR DEL MODULO IN ORIGINALE**
- **EDISON DOVRA' INOLTARE IL MODULO ALL'UFFICIO DELLE DOGANE DELLA PROVINCIA DI COMPETENZA**
- **LE AGEVOLAZIONI PARTONO SOLO DAL MOMENTO IN CUI RICEVIAMO IL MODULO in originale!!!**

ES. ACCISE USO CIVILE E AGEVOLATE A CONFRONTO

Fasce di consumo annuo	IMPOSTA DI CONSUMO[€/mc]
Fascia 1 - Da 0 a 120 mc	0,04400
Fascia 2 - Da 121 a 480 mc	0,17500 !!!
Fascia 3 - Da 481 a 1560 mc	0,17000
Fascia 4 - Oltre 1560 mc	0,18600
agevolata	0,01250

DOCUMENTI DA CONSEGNARE AL CLIENTE CHE HA DIRITTO ALLE AGEVOLAZIONI

1. Informativa sulle agevolazioni fiscali
2. Modulo Accise agevolate o esenzione (casi più rari)

Datate e firmare!



EDISON

GESTIONE RECESSO PRECEDENTE FORNITORE

- Per alcuni fornitori uscenti è **NECESSARIO** far firmare al neo cliente l'apposito modulo di RECESSO (durante la fase di sottoscrizione del contratto!!!).
- I trader interessati sono i seguenti:
 - *Sorgenia S.p.A.*
 - *Flyenergia S.p.A.*
 - *AGES Trade S.p.A*
 - *AGESP Energia S.r.l.*
 - *Azienda Energetica S.p.A.*
 - *Etschwerke AG*
 - *COGAS più*
 - *Caronno Pertusella Metano S.r.l.*
 - *EGL Italia S.p.A*
 - *COGESER*

ATTENZIONE: IL MANCATO INVIO DEL RECESSO SCRITTO COMPORTA L'ANNULLAMENTO DEL CONTRATTO!

PORTARE IN SEDE

- PROPOSTA DI CONTRATTO COMPLETA DI TIMBRO E FIRME (COPIA PER EDISON E SOGGETTO DI VENDITA)
- Modulo B in caso di MULTISITO ed eventuale modulo C per MULTISITO con IBAN differenti per sito
- CONDIZIONI PARTICOLARI (prezzi)
OFFERTA TIMBRATE E FIRMATE
- COPIA DI TUTTE LE PAGINE DELL'ULTIMA BOLLETTA/FATTURA
- COPIA DEL RECESSO firmato/timbrato dal cliente

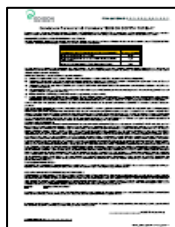

CONSEGNARE AL CLIENTE

- PROPOSTA DI CONTRATTO (COPIA PER IL CLIENTE)
- CONDIZIONI PARTICOLARI (Prezzi)
- CONDIZIONI GENERALI COMPILATE E FIRMATE!!!
- (Eventuale) MODULISTICA PER

E in più (SOLO SE IL CLIENTE HA DIRITTO AD AGEVOLAZIONI) CONSEGNARE AL CLIENTE MODULI E INFORMATIVA:

- IVA 10% (indispensabile in caso di applicazione aliquota in forma ridotta).
- ACCISE AGEVOLATE (indispensabile in caso di applicazione, soprattutto se il cliente gode già di un regime fiscale agevolato!)

Sito www.edisonenergia.it

1. Modifica dati anagrafici;
2. Cessazione utenze;
3. Aumenti/diminuzioni di potenza;
4. Autolettura.

Call Center dedicato 24 h su 24/7 gg su 7
800.031.121 (Clienti Business)

Numero verde per l'auto-lettura -> 800.031.115